

SEMINÁRIOS EM BIOLOGIA EVOLUTIVA E ECOLOGIA

Tendências evolutivas em Apocynaceae: convergência é a regra?

André Olmos Simões

Universidade de Campinas (Email: aosimoes@unicamp.br)

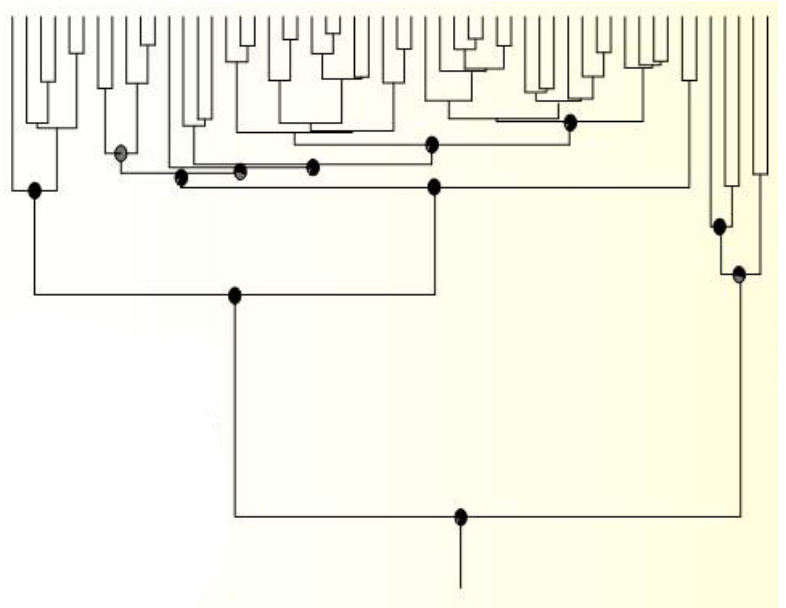
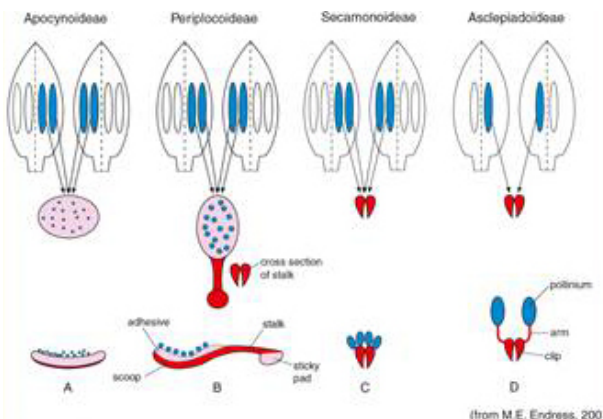
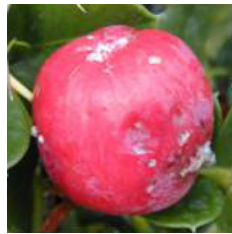
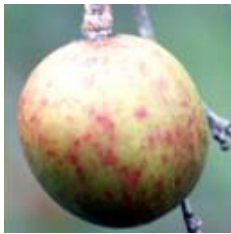

Museu Paraense Emílio Goeldi, Auditório Paulo Cavalcante
18 de Julho de 2014
10:00 h

Gostou da ideia?

Venha divulgar o seu trabalho e discutir ciência também!

Organização:

Marcelo Sturaro (Email: marcelosturaro@gmail.com)

Sofia Silva (Email: sofiamarques1@gmail.com)

Tibério Bulamarqui (Email: tburla@gmail.com)